

Realizzato con il contributo
dell'Unione Europea
Iniziativa Comunitaria Leader Plus



Regione Umbria

Fabbri comunicazione - design - grafica



- | | | | |
|---|-------------------------------------|---|------------------------------|
| 1 | ASSISI
Antico Mulino | 6 | PERUGIA
Molino del Ponte |
| 2 | BETTONA
Molini di Borgo Piaceri | 7 | TODI
Molino Olivieri |
| 3 | MARSCIANO
Molino dell'Osteria | 8 | Molino San Sisto |
| 4 | MASSA MARTANA
Molino di Molanoce | 9 | TORGIANO
Molino Silvestri |
| 5 | Molino Santa Maria | | |



G.A.L. Media Valle del Tevere
Tel. 075.9880682
lunedì/venerdì ore 9.00-15.00
www.mediavalletevere.it

La partecipazione
a tutte le iniziative è gratuita



*Nel cuore
dell'Umbria
alla scoperta
degli antichi
molini
ad acqua*

andar per

antichi molini

MASSA MARTANA PERUGIA TODI TORGIANO

ASSISI BETTONA MARSCIANO

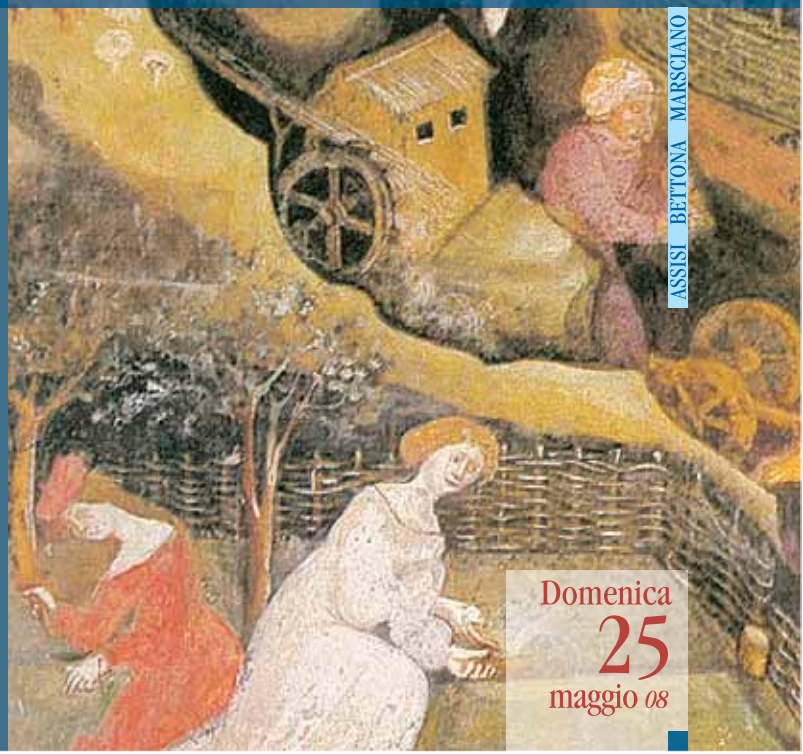

Domenica
25
maggio 08

Il territorio della Media Valle del Tevere, attraversato da numerosi torrenti, fossi e corsi d'acqua, è stato caratterizzato da un'intensa attività imprenditoriale legata all'arte molitoria dei cereali e delle olive che ha portato allo sviluppo di opere idrauliche tutt'ora esistenti e di grande interesse. I molini, luoghi di operosità e di servizio alla società rurale, hanno lasciato una traccia viva nelle popolazioni di questi luoghi e il rischio attuale è quello di una graduale perdita di questa importante memoria storica ed in alcuni casi anche degli stessi luoghi fisici. La valorizzazione e il recupero degli antichi molini ad acqua rappresentano una premessa essenziale per la diversificazione tematica dell'offerta turistica rurale di qualità e un punto di partenza per il rilancio della genuinità delle produzioni; prospettano inoltre la possibilità di riqualificare gli antichi molini ad acqua come impianti destinati alla produzione di energia rinnovabile. La giornata Andar per antichi molini, occasione di conoscenza di questi luoghi, rappresenta la prima tappa di un auspicabile percorso di recupero da sviluppare nei prossimi anni nel territorio della Media Valle del Tevere.

ASSISI

Antico Mulino

Santa Maria Lignano, Voc. Tre Fossi
ore 14.00-18.00

Visita al mulino e ai caschi attigui con degustazione di prodotti locali

Terra Nostra

Mostra di pittura dell'artista Jennifer Gay Holmes

Sulle sponde del Tescio

Esposizione delle fotografie del Gruppo ZTL-Assisi

Mostra fotografica

a cura cura dell'Associazione Posa-b

ore 17.00

Assisincanto Chorus

“Girolamo Diruta”

Musica polifonica profana rinascimentale

BETTONA

Molini di Borgo Piaceri

Via del Molino, 14

ore 15.00-18.00

Visita all'antico frantoio, al mulino a grano e alla chiesetta del borgo con degustazione di prodotti tipici locali

ore 17.00

Coro Controcanto

Canzoni folkloristiche della tradizione rurale italiana ed europea

MARSCIANO

Molino dell'Osteria

Loc. Mercatello

ore 15.00-18.00

Animazione con artisti di strada e degustazione di prodotti tipici locali



MASSA MARTANA

Molino di Molanoce

Loc. San Faustino

ore 9.30-12.00 / 15.00-18.00

Visita al mulino e alle macinazioni

Molino Santa Maria

Loc. Santa Maria

ore 11.00 e 16.00

Visita guidata sull'antico tracciato della via Flaminia

ore 17.30

Assisincanto Chorus

“Laus Nova”

Canti popolari umbri

I due molini distano circa 800 mt

PERUGIA

Molino del Ponte

Loc. Ponte San Giovanni

ore 15.30

Visita alle strutture esterne del mulino e passeggiata lungo il corso del fiume Tevere sul sentiero degli antichi molini a cura dell'Associazione Ecomuseo del Fiume e della Torre.

Percorso pianeggiante di circa 6 km;

ritorno previsto alle ore 19.00.

Prenotazione obbligatoria

presso il GAL Tel. 075 9880682

TODI

Molino Olivieri-(Molino Ciuccio)

Loc. le Molinelle di Pesciano
ore 10.00-18.00

Visita al mulino e degustazione della *legacciola* presso la sorgentina “de lu pettiruscittu”

Prenotazione obbligatoria presso il GAL Tel. 075 9880682

Molino San Sisto

Loc. Borgo di San Sisto

ore 10.00-18.00

Visita al mulino, al vicino borgo di San Sisto e all'atelier di Graziano Marini

L'artista accoglierà i partecipanti

ore 17.00

Francesco Fabbri Trio

Nel borgo... musica jazz e opere d'artista

TORGIANO

Molino Silvestri

Loc. Ponte Nuovo

ore 10.00-17.00

Visita al mulino in attività

In occasione di Cantine Aperte, ingresso gratuito alla collezione Vaselle d'Autore e alla Torre Baglioni; ingresso ridotto (€1,00) al Museo del Vino

Piazza Baglioni

ore 17.00

Baldo e Papero

Musica d'autore in libertà

Degustazione

di prodotti biologici

